

LIVE CONFERENCE - 28 MAGGIO 2021 ore 18:00

Endometriosi del comparto centrale e laterale: diagnosi ambulatoriale ed ecografica, correlazione chirurgica anatomo-patologica



**Renato Seracchioli
(Bologna)**



**Carlo Alboni
(Modena)**

Razionale del corso

La patologia endometriosa spesso è oggetto di diagnosi ritardata rispetto alla comparsa dei sintomi perché le lesioni non sono sempre ben evidenziabili per un operatore non esperto. La letteratura scientifica e gli insegnamenti della pratica clinica nei centri di riferimento però possono offrire molte nozioni e trucchi per evitare la mancata diagnosi e migliorare la capacità di descrivere le sedi, le dimensioni e i rapporti di contiguità fra lesioni e visceri pelvici nel caso di endometriosi. La diagnosi e l'inquadramento ambulatoriale possono essere migliorati dalla visualizzazione "reale" dei noduli e delle strutture interessate dalla patologia. La definizione diagnostica delle localizzazioni a livello dell'area retrocervicale, dei parametri, della fossetta ovarica o di un nodulo parauretrale possono e devono essere corredate dalla possibilità di averli "visti" dal vivo nella forma reale, per poterli "visualizzare" durante l'esame ecografico e, in questo modo, definirli più precisamente. La parte chirurgica del corso sarà finalizzata esclusivamente a presentare un correlato di "realtà" alle immagini in bianco e nero dell'ecografo che rimane lo strumento principe per la diagnostica della patologia endometriosa.

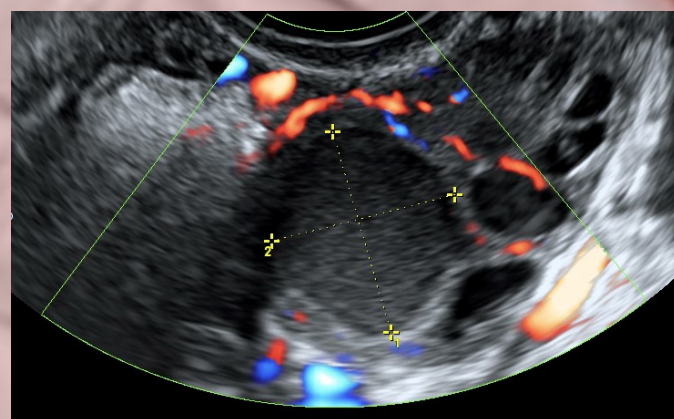
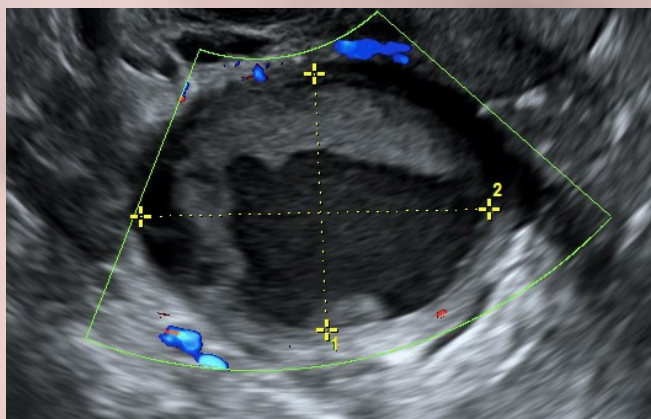

PROGRAMMA

- 18.00 Endometriosi peritoneale e pseudocisti aderenziali: dove nasce la malattia. **C. Alboni (Modena)**
- 18.30 Com'è fatto l'endometrioma: diagnosi e gestione chirurgica dell'endometriosi ovarica tipica, atipica e decidualizzata. **A. Arena (Bologna)**
- 19.00 Adenomiosi diffusa, focale e la diagnosi differenziale coi miomi. **D. Raimondo (Bologna)**
- 19.30 Trattamento medico ambulatoriale: trattiamo i sintomi, l'infiammazione e le lesioni. **M. Cannoletta (Modena)**
- 20.00 Chiusura dei lavori e discussione

Con il contributo non condizionato di :



SEGRETERIA ORGANIZZATIVA
www.webevents4.com
Tel. 320 303 6769



CONGRESS & COMMUNICATION